

近江八幡

商工会議所会報

近江八幡商工会議所
公式facebook



事業・セミナー情報を発信中!

5・6

2021

発行所：近江八幡商工会議所 住所：滋賀県近江八幡市桜宮町231番2号 TEL 0748-33-4141(代) FAX 0748-32-0765
URL <http://8cci.com> E-mail info@8cci.com 会員数 / 1,199

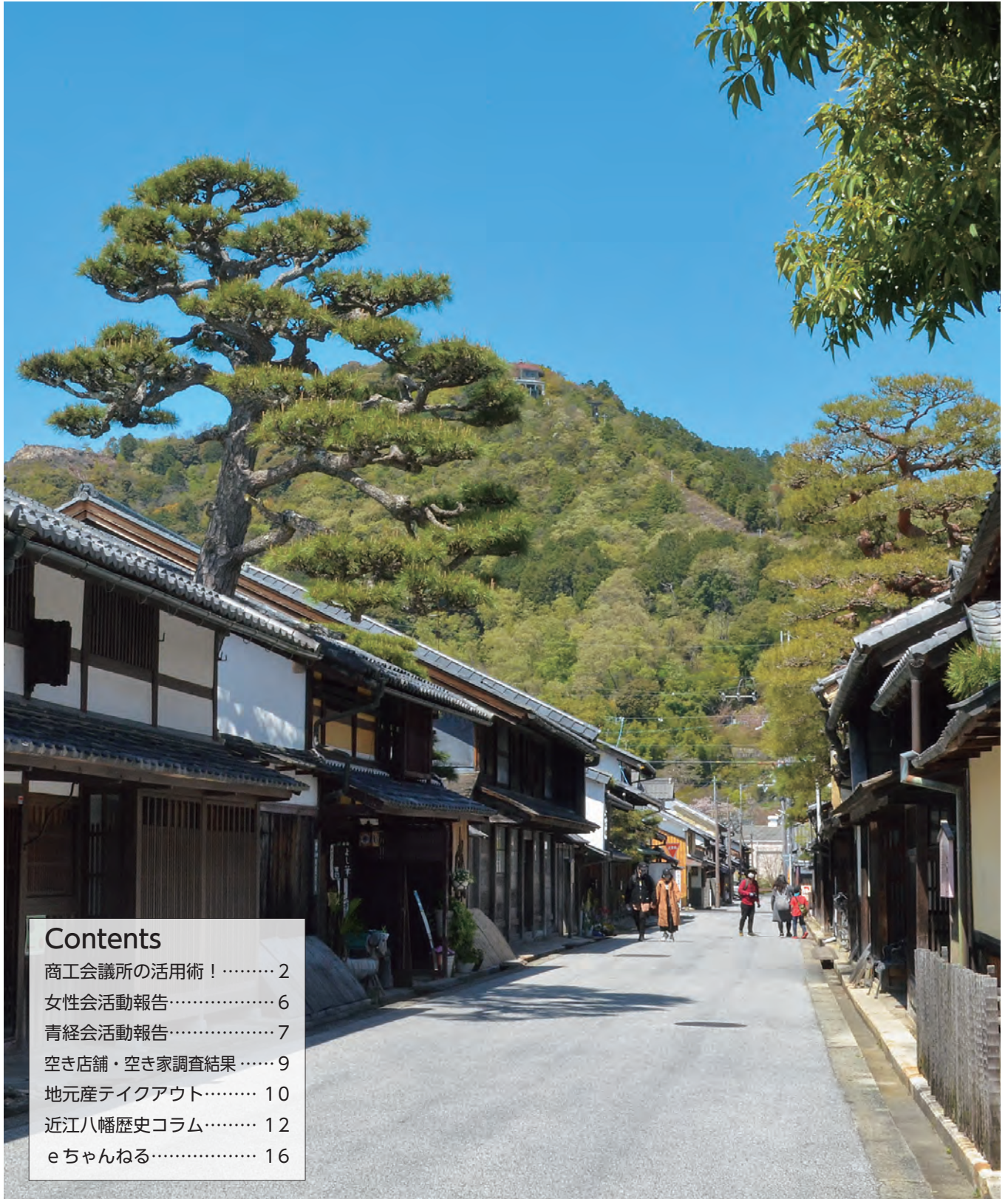

Contents

- 商工会議所の活用術! 2
- 女性会活動報告 6
- 青経会活動報告 7
- 空き店舗・空き家調査結果 9
- 地元産テイクアウト 10
- 近江八幡歴史コラム 12
- eちゃんねる 16

新町通り (重要伝統的建造物群保存地区)

特集

商工会議所の 活用術！



(ほぼ) 何でも対応！

昨年は、新型コロナウイルス感染症関連の支援制度についてなど、地域の多くの事業所さまからご相談をいただきました。もしもの時に頼りになるのが商工会議所。どんなサービスがあるのか、利用された会員さまの声と一緒に改めてご紹介します！

1

支援制度の最新情報が 集まっています！

ご商売に関する支援制度や気になる情報が集まるのが商工会議所！給付金・助成金などの耳より情報を逃さずチェックするなら、商工会議所に聞くのが一番♪

とりあえず商工会議所
に聞いてます！

Dining kitchen Gift
西川裕章さん



2

補助金申請をサポート！

新しい事業を始めたい時に補助金があると嬉しいですね。商工会議所では、各種補助金の最新情報はもちろん、申請のポイントなどについても経営指導員がサポートします！

補助金申請について
アドバイスをもらった！

(有) 中野電機商会
田中誠さん



3

お店の魅力を地域に 発信！

この会報誌は、約1200の会員事業所へはもちろん、図書館など公共施設にも設置中！お店紹介コーナーへの掲載は無料で、創業したての方にもおすすめです♪

始めたばかりのお店
をPRできた！

鶏笑 近江八幡店
山口和広さん



4

ビジネスマッチングを応援！

近江八幡市内の約1200事業所との人脈作りが可能！同業種での情報交換や、他業種の方との交流など、地元に根ざした団体ならではのネットワークが魅力！

地域のお店と繋がって新
しいお客さんが増えた♪

お掃除専門 マッハ
内堀奏江さん



5

健康診断をお得に受診♪

年に1回、会員事業所向けの健康診断を実施しています。従業員様の福利厚生にも欠かせない健康診断が、会議所の会館で受けられます！しかも通常よりお得な会員特別価格♪ぜひご活用ください。



6

創業の実現をサポート！

創業相談会（2か月に1回／予約制）

事業を始めるにあたっての不安や疑問についてご相談いただけます。お気軽にご予約ください！

はちまん創業塾（全6回の講座で毎年開催）

創業に関する知識や最新情報が短期間で習得でき、受講者同士でつながりもつくれるセミナーです。創業を目指す方は是非受講してみてください♪

7 節税&老後の準備に 小規模企業共済が大人気♪ **8 もしもの時の備えには セーフティ共済がおすすめ！**

1 年利最大約1.5%の退職金制度
ご商売をしている方限定の共済！

1 最高8千万円まで貸付
取引先の倒産から会社を守る！

2 掛金は全額所得控除
貯金しながら節税できちゃう！

2 掛金は全額経費（損金）扱い
1年につき最大240万を経費に！

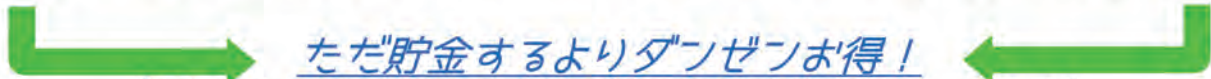

ただ貯金するよりダンゼンお得！
当所で加入すれば、制度をお得に活用できる攻略法も教えちゃいます！
※ご加入にあたっては加入資格、制度の内容等をご確認の上、お申込みください。

9 事業主も加入可能！福利厚生に活用できるハッチー共済♪



業務上・業務外問わず
24時間保障

1年更新で医師の
診査なし

剰余金があれば
配当金も！

商工会議所独自の
給付制度も！

6大生活習慣病入院一時金
ガン入院一時金 ガン先進医療一時金

健康増進に役立つ付帯サービスも
健診機関紹介サービス 禁煙外来紹介サービスなど

※ハッチー共済とは、右記を組み合わせたものです→ 入院給付金付災害割増特約・ガン重点保障型生活習慣病一時金特約付定期保険（団体型）
+近江八幡商工会議所独自の給付制度（祝金・見舞金制度）



詳しい内容は近江八幡
商工会議所までお問い合わせ
合わせください！

※ご加入にあたってはパンフレット
や重要事項説明書（契約概要・注意
喚起情報）を必ずご覧ください

アクサ生命保険株式会社（ハッチー共済引受保険会社）
大橋 慶香さん・柴田 佳子さん・野本 千尋さん



ここに掲載されているもの以外にも、100種類以上の
会員サービスがございます。経営に関することならど
んなことでもお気軽にご相談してみてくださいね。商
工会議所が、あなたの力になります！

令和3年度予算額（単位：千円）

一般会計	83,849
中小企業相談所特別会計	54,997
共済事業等特別会計	22,945
職員退職給与積立金特別会計	21,696
合計	183,487

（期間：令和3年4月1日～令和4年3月31日）

今回の特集でピックアップした取り組み以外にも、
行政に対する提案・要望活動、地域の活性化事業、
商工業の育成など、近江八幡商工会議所は令和3
年度も様々な事業を行っていきます。
3月25日（木）に開催した第170回通常議員総
会にて承認された令和3年度事業計画・予算に基
づき取り組みを進めていきますので、よろしくお
願いします！

会議所カレンダー 5月～6月

- | | |
|---------|--|
| 5月3日(月) | 憲法記念日 |
| 4日(火) | みどりの日 |
| 5日(水) | こどもの日 |
| 11日(火) | 事業承継支援相談会 |
| 12日(水) | 日本政策金融公庫融資相談会 |
| 13日(木) | 近江八幡工業クラブ定時総会 |
| 20日(木) | 知的財産権(発明)相談会 |
| 25日(火) | はちまん青年経営者会 通常総会 |
| 6月7日(月) | 創業相談会 |
| 8日(火) | 事業承継支援相談会 |
| 9日(水) | 日本政策金融公庫融資相談会 |
| 11日(金) | 第305回 常議員会 |
| 13日(日) | 第158回 簿記検定 |
| 17日(木) | 知的財産権(発明)相談会 |
| 18日(金) | 働き方改革相談会 |
| 25日(金) | 第171回 通常議員総会 |
| 27日(日) | 第222回 珠算検定
第225回 暗算検定
第132回 段位認定 |

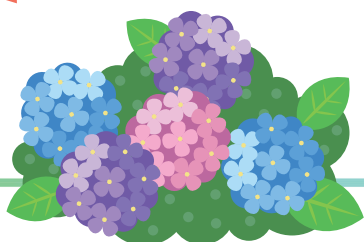

令和3年度の会費について

令和3年度の当所会費につきましては、

5月12日(水)

にご指定の金融機関口座より振替させていただきます。

※納付書払いの事業所様は、緑色の会費納付書を用い
てご納付をお願いいたします。

※領収書は発行致しておりませんので、必要な場合は
お申し付けください。

令和3年度会員証を作成しました

近江八幡商工会議所では、
毎年会員証を発行しています。
会員の方は、ぜひ玄関等に掲
示をしていただければ幸いです。



こんな感じをご利用ください！



振替納税をご利用の方へ (振替日のお知らせ)

所得税及び個人事業者の消費税の振替納税をご利用
の方の振替納付日は、以下の通りとなっております。

令和2年分所得税及び復興特別所得税
令和3年5月31日(月)

令和2年分消費税及び地方消費税 (個人事業者)
令和3年5月24日(月)

詳しい情報については、国税庁のHP をご覧いただ
くか、お近くの税務署までお問合せください。

会議所からのお知らせです。



受講お申込フォーム

—表記のない場合、会場は全て近江八幡商工会議所です—
事前にご予約をお願いします。TEL 0748-33-4141

5/12*
6/9*
7/14*
8/12*

資金準備はお早めに！！ 日本政策金融公庫 融資相談会

国の制度融資(小規模事業者向け)借入相談会を毎月1回開催しています。予約制です。

- ①10:30~11:15
- ②11:15~12:00
- ③13:00~13:45
- ④13:45~14:30
- ⑤14:30~15:15
- ⑥15:15~16:00

5/20*
6/17*
7/15*
8/19*

INPIT 知財総合支援窓口 知的財産権(発明)相談会

①13:30~14:30 ②14:30~15:30 ③15:30~16:30
専門のアドバイザーが来所、「先行技術調査」「特許権の侵害対策」「特許権」「商標権」「意匠権」「実用新案」などお気軽にご相談ください。予約制です。

相談料:無料 定員:3名

5/11*
6/8*

事業承継支援相談会

事業承継の準備は早いほど、より適切で円滑な承継が実現できます。安心中立・秘密厳守・相談無料の相談会をご活用ください。事業の現状について話し合い、どのような承継が望ましいかを一緒に考えます。

予約制です。

相談時間:10:00~16:00

メールアドレス登録のお願い

当所ではSNSの積極活用に取り組んでおり、会員の皆様に、コロナ対策や補助金等の有益な情報や各種お知らせをタイムリーにお届けできるよう努めています。また、会報誌に加え定期的にメールマガジンの配信をいたします。ぜひメールアドレスをご登録ください。

【登録方法】E-MailまたはFAXにて、下記内容をお送りください。
・事業所名・メールアドレス・電話番号・代表者名

【送信先】E-Mail: info@8cci.com FAX: 0748-32-0765

創業個別相談 毎月開催中!

◎「創業」何から始めたらいいかわからない、漠然と興味がある・・・まずはお気軽にご相談下さい!

◎第二創業・副業などのご相談も対応しております! お知り合いの方にもご紹介下さい!

開催日	会場
5月10日(月)	安土町商工会
6月7日(月)	近江八幡商工会議所
7月5日(月)	安土町商工会
8月2日(月)	近江八幡商工会議所
9月6日(月)	安土町商工会

開催日	会場
10月4日(月)	近江八幡商工会議所
11月1日(月)	安土町商工会
12月6日(月)	近江八幡商工会議所
1月11日(火)	安土町商工会
2月7日(月)	近江八幡商工会議所
3月7日(月)	安土町商工会

時間 午前9時~午後8時/おひとり様1時間程度/時間は受付時間内で応相談

内容 創業・第二創業・副業などの個別相談。お電話・FAXにて開催会場へご予約をお願いします。
近江八幡商工会議所 Tel:0748-33-4141 / Fax:0748-32-0765
安土町商工会 Tel:0748-46-2389 / Fax:0748-46-5644

創業・第二創業のご相談を受付けています。
上記の相談日以外でも、いつでもお気軽にご相談ください!

女性会
活動報告

あずな

女性会では女性経営者が集まり商工業の発展・地域振興・社会貢献に向けた活動をしています。いろいろな活動を通じ会員相互の連携、自らの資質の向上をめざしています。一緒に活動しませんか。

近江八幡商工会議所女性会第2委員会

令和3年2月4日(木)

近江八幡商工会議所大ホールにて第2委員会(広報委員会)を開催した。出席者は7名。会議は、創立30周年記念誌の発行について検討するもので、最終の原稿を確認し校正を行った。



関西商工会議所女性会連合会 理事会・会長会議 開催

令和3年3月15日(月)

関西商工会議所女性会連合会理事会及び会長会議がZOOMを使ってのオンラインで開催。会長が出席した。関西女連の集まりは、令和元年6月の総会以来となり、各会近況を報告しあった。

滋賀県商工会議所女性会連合会 第1回正副会長・監事会 開催

令和3年3月15日(月)

滋賀県商工会議所女性会連合会第1回正副会長・監事会がGoogle meetを使ってのオンラインで開催。会長が出席した。本年度の会費や次年度の事業担当について検討をした。

第3回役員会を開催

令和3年2月25日(木)

近江八幡商工会議所大ホールにて開催。出席者は11名。議題は、①記念事業の決算報告及び積立金について②ビジネス型コミュニティ補助金について。積立金については、次回40周年に向けて100万円以上を目標に予算を組み立てていく。ビジネスコミュニティ型補助金については、5月募集に応募することが決定。内容については、次回検討する。



第4回役員会を開催

令和3年3月17日(水)



近江八幡商工会議所大ホールにて開催。出席者は10名。議題は、①ビジネスコミュニティ型補助金②総会について。ビジネスコミュニティ補助金は会長からの提案をもとに検討したが、結論は出ず、正副会長に一任されることになった。総会は4月21日(水)、懇親会はなしで開催することが決定。総会資料については次回役員会にて確認いただく予定。

会員紹介

市内円山町で(株)水郷のさと まるやま という会社名で水郷めぐり事業を始めて早10年が過ぎました。昨年からコロナの影響を受け当社だけでなく観光業界は大きな打撃を受けました。精神的にも経営的にも厳しい一年で、この状態がいつまで続くかわからない現状です。でも目の前の景色は四季と共に移ろいつつ変わらぬ景色を見せてくれています。

その景色に私も日々癒されています。大好きな水郷の景色をこれからたくさんの方に見て頂きたいし、よしの事を知って貰いたいです。地元の人々が手をかけ守り続けてきた景観が重要文化的景観第一号として近江八幡にあるのです。是非地元の方にも水郷めぐりを楽しんで頂きこの景色を好きになって貰いたいです。今こそ地元の良さを再確認するときなのではと思っています。

私も知らない所や行ってない所がたくさんあります。色々な方と交流して地元の新しい魅力や歴史文化をもっと知りたいと思います。



小見山 康子

(株)水郷のさと まるやま

所在地

近江八幡市円山町1467-3

電話番号

0748-32-2333

営業時間及び定休日

4月～11月 9:00～17:00 無休

12月～3月 9:30～16:00 水曜休

※悪天候欠航時臨時休業

ホームページ

<http://www.za.ztv.ne.jp/tekogi.maruyama/>



10周年記念式典 令和3年 **11月6日(土)開催!**
(会場) ホテルニューオウミ

新規会員募集中!
TEL:0748-33-4141

宮ヶ浜の清掃活動を実施

宮ヶ浜は例年、びわ湖トライアスロンin近江八幡大会の会場となっています。令和3年も大会が開催できない中、トライアスロンに関わり次につながる事業として、大会で使用させていただいている感謝を含め、3月例会として、3月23日、22名が参加し宮ヶ浜の清掃を行いました。

大会が予定されていた6月頃には、地域の子どもたちも参加できる事業へ繋げていきたいと考えています。活動を通じて、トライアスロン大会の認知度の向上、びわ湖の魚やごみ問題を考える機会になればと思います。



トライアスロン大会の様子

■ 清掃活動風景



■ 活動結果

令和3年3月23日8時から22名が参加し実施。ほとんどが、木くず、枝などで、トラック5台で搬出。処分ゴミの合計は1,100kg(可燃ごみ1,090kg、不燃ごみ10kg)となりました。休暇村近江八幡支配人から、「浜はしばらく手を付けられていなかったのので、掃除していただきありがたい。」とお話をいただきました。



■ 清掃活動担当 外部交流PTリーダー 尾崎勝哉 氏

ビンや缶などのごみは少なく、木くず、枝がたくさんあった。たくさんの方にご参加いただき浜をきれいにできてよかったです。



「働き方改革」に取り組む事業主の皆様をご支援します

相談支援
無料

令和3年度の相談会がスタート！

- ★助成金の活用を考えている方
- ★正規雇用と非正規雇用の待遇差について相談されたい方
- ★就業規則を見直したい方

社会保険労務士がお悩み解決の
お手伝いをします

近江八幡商工会議所 相談会開催！！

6月18日(金) 相談時間 ①13:30～ ②14:30～ ③15:30～

当日の午前中までにご予約をお願いします。

7月16日(金)

社会保険労務士が相談に応じます。

お気軽にご相談ください。

8月27日(金)

ご相談の機密保持は厳守します！

このようなサポートメニューを用意しています！

センター相談

毎日、センターの社会保険労務士が電話・来所相談に応じます。

企業訪問支援

いつでも、希望される企業へ社会保険労務士が訪問しサポートします。

講師派遣

いつでも、セミナーや研修会へ講師を派遣し、働き方に関するご希望の講演を行います。

滋賀働き方改革推進支援センター



〒520-0806大津市打出浜2番1号 コラボしが21 5階（滋賀経済産業協会内）
開設時間：9：00～17：00（土日祝・年末年始除く）

 0120-100-227

 厚生労働省委託事業

近江八幡の旧市街地を対象に 空き店舗・空き家調査を実施しました！

(令和2年度 近江八幡商工会議所 補助事業)

近江八幡は、これまでの暮らしの中で形成されてきた歴史的な町なみや風景がみられ、大きな魅力となっています。しかし、近年は空き店舗や空き家が急増しており、深刻な問題となっています。当所では、近江八幡の旧市街地に住んでおられる方を対象に、現在使用されている住宅や店舗、所有されている空き家・空き店舗に関するアンケート調査を実施しました。

対象物件数 **1,494戸**

回答数 **353件**

調査期間 令和2年12月～令和3年1月

調査結果 (主なものをピックアップ)

所有者の年代

60歳以上が **75%** (266件)

建物の建築時期

町家(昭和25年以前)が **20%** (71軒)

登記や相続の状況

完了している方が **81%** (285件)

店舗の今後 (5～10年後の状態)

営業を続ける方が **60%** (21軒)

相談をしたい方が **14%** (5軒)

空き家にならないためには、ここがポイント！

建物の名義を確認する！

名義を更新していないと、建物を管理できず、将来全く動かせない空き家になってしまいます。建物の登記を更新していない方は要注意！

人と建物を分けて考える！

建物には建物の生き方があります。「身内の問題だから」と抱え込んでいても状況は改善しません。支援機関へ早めに相談しましょう！

物件の相談会を開催しました

当所不動産部会と合同で実施し、空き家の活用について様々な内容をご相談いただきました。

[第1回] 1/24 (日) 相談件数 3件

[第2回] 2/21 (日) 相談件数 3件

この相談会は令和3年度も開催予定です。

商工会議所に相談してみませんか？

当所では、空き店舗や空き家の活用についてのご相談を受け付けています。下記までお気軽にご連絡ください！

TEL. 0748-33-4141 info@8cci.com

Eat Local 近江八幡

～食べよう！地元産テイクアウト～

自宅で食事する機会が増える中、手軽で美味しい<テイクアウト>を活用してみたいかたが、地元食材を使ったオリジナルメニューをテイクアウトできるお店をご紹介します！近江八幡の味をお楽しみください。

かふえ れおにーせ ～ホットサンド～



八幡堀より少し歩いたところにある「かふえ れおにーせ」。ランチやケーキ、コーヒーを楽しめる、古民家カフェです。店主の加藤光治さんは、発達障害や学習障害のある子どもたちの塾も運営されており、カフェを通じてお客さんと子どもたちが交流できる機会を作られています。「お客さんも子どもたちも明るく、とてもいい場になっている」と加藤さん。

メニューは全てテイクアウトでき、中でも手作りの<ホットサンド>がおすすめ。えび豆、丁字麩、赤こんにゃく、自家製の近江牛肉味噌など、近江八幡ゆかりのものが具材になっています。その時々で中身が変わり、何が入っているかは当日のお楽しみ。また、中学2年生のみいちゃんが作るケーキもおすすめ。中学生が作ったとは思

えない完成度の高さで人気だとか。毎日あるわけではなく、「注文できた人はラッキー」とのこと。また今年4月にリニューアルされ、自分の店を出したい人が一日店長となり、店舗運営の経験ができる場としての活用もスタート。テイクアウトはもちろん、一日店長に興味がある方も大歓迎です。

住所：近江八幡市新町3-9
 電話番号：0748-36-3495
 定休日：月・木曜日
 営業時間：10:00～16:00



バルベッタ ～ミネストローネ、お惣菜セット～



今年で14年目になるイタリア料理のお店「バルベッタ」。店主の岡村嘉洋さんは、イタリアで1年半修行をされたのち、故郷の近江八幡で開店。「地元の人に、地元で採れたものを食べてもらいたい」をモットーに、メニューのほとんどが近江八幡産の食材で作られています。近江八幡は一年を通して旬のものや珍しい野菜が採れるため、色々なメニューで食材を生かすことができるとのこと。「修行時代に食べた、イタリアのお母さんが作っていたような、毎日食べても『また食べたい』と思える料理を作りたい」と話してくださいました。

おすすめのテイクアウトメニューは地元の野菜がいっぱい入った<ミネストローネ>。野菜の旨味が凝縮されて、心も温くなる一品です。また日替わりの<お惣菜

セット>も人気。4種類のお惣菜が入っており、栄養も彩りもいいバランス。テイクアウトは主に夜に対応しており、メニューは日替わり。お客さんに出来立てをお渡しするため、電話での予約制です。今夜は家でゆっくりプロのイタリア料理を堪能したい、という日はぜひお試しください。

住所：近江八幡市中村町20 ダイゴビル1
 電話番号：0748-32-5636
 定休日：月曜日定休、火曜日不定休
 営業時間：11:30～15:00(14:00 L.O.)
 18:00～22:00 (21:30 L.O.)



親族への事業承継

滋賀県事業承継・引継ぎ支援センター
統括責任者 内海 靖

準備はお早めに！
事業承継コラム
(令和3年度 第1回)

日々様々な悩みを抱え「今のことで精いっぱい！」という経営者も多いと思いますが、引退後の体制（場合によっては会社のたたみ方）も真剣に考えなくてはなりません。

後継者への承継、第三者への引継ぎ、廃業や倒産に分けることができます。今回は、後継者への承継として親族内承継のポイントをご説明します。

■ 後継者候補の確認

築き上げた事業の将来を身内に託すことは、好ましい事業承継の方法だと思いますが、本人のやる気や覚悟は非常に重要です。後継者の本音は確認しておきましょう。

① 経営者としての引継ぎ

次のような引継ぎが必要になります。

- ① 経済・社会活動に必要なルール（法令・会計・税務）の理解
- ② 経営学的なもの（ノウハウや実務）
- ③ 従業員との関係性
- ④ 外部とのつながり（取引先や金融機関など）

その他、現経営者が重要と考える資質を加えることも良いと思います。

最初から完璧な人はいません。必要なものから順次吸収すればよく、効果的・効率的に引き継ぐには計画の立案が有効となります。

② 事業用資産や株式の承継

事業や後継者の地位の安定を図るには、生前に実現する売買や贈与が適しています。売買はもめる心配がなく承継方法としてはすっきりしますが、後継者の資金力が問われます。実際には税金も見極めながら贈与・相続を考えられるケースも多いと思います。（贈与税及び相続税については、改めてご紹介します）

③ 事業承継計画の作成

見通しを書き出すと、バトンタッチまでの課題が明確になり、関係者にも共有できます。但し、現状確認ができていないと計画はなかなか描けません。まずは、資産や借入も含めて経営状況がどうなっているか確認しましょう。その上で、売上や利益、新たな施策などを計画する際に事業承継も組み込んでいきましょう。

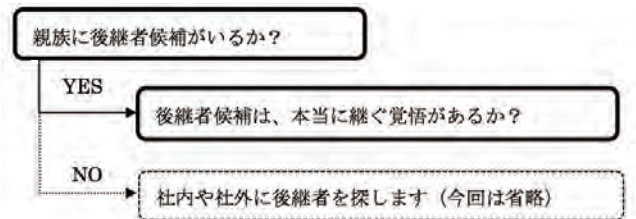

(承継方法の比較)

主な比較項目	資産等の承継方法		死後
	生前実現	売買	贈与
現経営者の意思を反映	○	○	△
後継者地位の安定性	○	○	△
事業継続安定性	○	○	△
遺留分による制約	○	△	○
資金（対価）	△	○	○
資金（納税）	—	△	△

○：比較的問題が生じにくい △：問題が生じやすい (⇒留意する)

(事業承継計画のサンプル)

【基本方針】
① 中小社長から、長男孝への親族内承継。
② 7年目に社長交代。（代表権を孝に譲り、太郎は会長へ就任、10年目に完全に引退。）
③ 10年間のアドバイザーを弁護士D氏と税理士E氏に依頼する。

項目	現在	1年目	2年目	3年目	4年目	5年目	6年目	7年目	8年目	9年目	10年目	
事業の計画	売上高	8億円	→				9億円	→				10億円
	経常利益	3千万円	→				3千5百万円	→				4千万円
会社	定款・株式・その他	相続人に対する承継承の導入	Cから金庫株取得	Aから金庫株取得				黄金株の発行			黄金株の取得・消却	
	年齢	60歳	61歳	62歳	63歳	64歳	65歳	66歳	67歳	68歳	69歳	70歳
役職	社長	→						会長	→		相談役	引退
経営者（中小太郎）	持株（%）	80%	75%	70%	65%	60%	55%	50%	20%+黄金株	20%+黄金株	20%+黄金株	20%
	その他	→						相続的清算課税制度【贈与】	→			
後継者	年齢	30歳	31歳	32歳	33歳	34歳	35歳	36歳	37歳	38歳	39歳	40歳
	役職	従業員	取締役	→		常務	専務	副社長	社長	→		
建設計画	社内	Y工場	→		Z工場	→		本社営業	本社管理	→		親族責任

【お問い合わせ先】

滋賀県事業承継・引継ぎ支援センター

〒520-0806 大津市打出浜2番1号コラボしが21 9階 Tel: 077-511-1505(1503)

～承継全般の相談のほか、承継計画の策定もお手伝いしています。ぜひご連絡下さい！～

※これまで第三者による事業引継ぎを支援してきた「滋賀県事業引継ぎ支援センター」と主に親族内事業承継を支援してきた「滋賀県事業承継ネットワーク」の機能を統合・強化し、ワンストップ体制を明確にするため、令和3年4月より新たに『滋賀県事業承継・引継ぎ支援センター』として活動の場を広げます。

近江八幡探訪

Omihachiman Culture Column

第4回

八幡商人の物流ルート

八幡堀が、八幡山城の要害だけでなく運河として使われていたことは、よくご存じだと思います。では、江戸時代、隆盛を極めた八幡商人たちは、八幡堀を含め、どのようなルートを使って全国に商品を運んでいたのか紹介していきましょう。

大坂廻し(湖上ルート)

西川甚五郎家にのこるもっとも古い勘定帳である寛文12年(1672)の「算用帖」には、八幡堀から江戸までのルートが記されています。まず八幡堀から大津まで船で運んでいます。大津からは陸路で京都の伏見まで、伏見からは三十石船に載せ淀川を下り、大坂の天満まで運びます。記録にはありませんが、ここから同家の大坂店に一旦荷物を運び、廻船問屋に依頼して、一気に(といっても、最短で10数日かかります)江戸まで運んでいます。この時は、畳表を1451枚運んでいます。算用帖にはそれぞれかかった運賃が記されています。まず八幡堀から大津までの船賃が7匁9分3厘、大津から伏見までの駄賃が25匁2分、伏見から天満

までの船賃が7匁、さらに大坂から江戸へ船賃が63匁となります。こうしてみると陸路にかかる費用が割高なこと、大坂から江戸までにかかる船賃が、ほかに比べて割安に感じますが、これは西川甚五郎家のように大量に商品を輸送するためと思われれます。

白子廻し

一方、同じ江戸までの商品輸送で、「白子廻し」と呼ばれる伊勢白子(三重県)を経由するルートも存在します。これは、八幡から白鳥道・御代参街道を経由して土山宿、その後亀山宿まで東海道、伊勢街道から白子湊まで運び、ここから廻船で江戸に運ぶというルートです。

この場合も、畳表や蚊帳などを輸送していたようですが、おそらく西川甚五郎家ほど大量な商品を取り扱わない八幡商人が利用していたと考えられます。東海道は宿場間を輸送する問屋は決まっていたので、重要なのは八幡から土山までの運搬を担った輸送業者です。

八幡町の惣年寄を務めた梅原家に残っている日記の天保6年(1835)記録を見ると、蚊帳仲間の荷物は、馬淵村と千僧供村が昔から担っていたと記されています。ここに岩倉村含めた3カ村が「馬淵谷」の馬持仲間と称され、彼らが(八幡町から土山宿までの)荷物の輸送を一手に任されていたと考えられます。

なお、八幡町と中山道を結ぶ白鳥道は、商人の商品輸送と、周辺村が八幡堀等を通じて大津に年貢米を運ぶための重要な道であり、中山道との接点にある馬淵村は管理統括者として重要な存在でした。



八幡商人の物流ルート

近江八幡市総合政策部文化観光課 烏野茂治

新入会員さまのご紹介

事業所名	連絡先	ひとことコメント
BONHEUR	近江八幡市丸の内町5-50 TEL.080-9733-3699 https://info@bonheur-f.com info@bonheur-f.com	アウトドア、特に釣り関係のアパレルやルアーを販売しています。卸店大募集中です！！
さの商店	info@sanosyouten.com	ホームページ制作・管理、印刷物など、広報パートナーとして規模や予算に合わせご提案いたします。
BAR アトミックパンチ	近江八幡市鷹飼町1570 ロイヤルトップビル TEL.090-3611-7021	JR近江八幡駅近くで、ダーツとカラオケが楽しめるバーです。
美容室★Big	近江八幡市上田町629 TEL.0748-37-0141	高齢者の方に親しまれている美容室です。お気軽にどうぞ♪
時豊建設	近江八幡市池田町3丁目12番地 TEL.0748-46-5633 https://tokitoyo.jp/ info@tokitoyo.jp	自然の木材から手作りした「木のおもちゃ」を販売中♪宮大工の経験を活かした「本物の手仕事」に自信あり！地域に根ざした工務店です。

(掲載を希望された事業所さまのみのご紹介です。敬称略)

2020年度の所定内賃金(正社員)の動向

商工会議所LOBO (早期景気観測)

2021年3月調査結果

2020年度に賃上げを実施した企業は前年度調査から大幅に減少し、コロナ禍の厳しい経営状況がうかがえます。

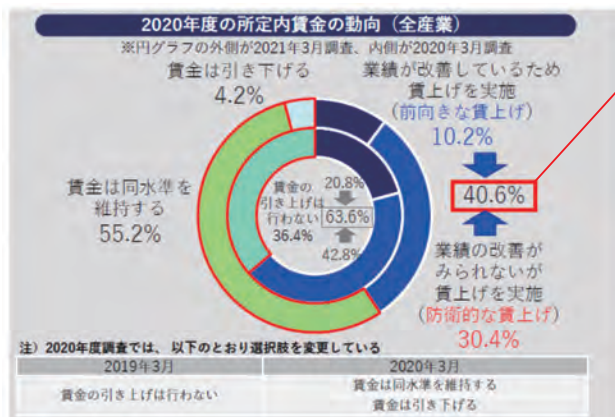

【参考：賃上げ企業を100とした場合の前向きな賃上げと防衛的な賃上げの割合】

前向きな賃上げ	25.2%	防衛的な賃上げ	74.8%
---------	-------	---------	-------

前向きな賃上げ・防衛的な賃上げを実施した企業の割合 (業種別)

	前向きな賃上げ	前年比	防衛的な賃上げ	前年比
全業種	10.2%	▲10.6	30.4%	▲12.4
建設業	14.6%	▲21.1	39.8%	+1.5
製造業	10.2%	▲7.8	32.7%	▲21.2
卸売業	10.7%	▲10.7	33.5%	▲13.4
小売業	10.4%	▲3.5	22.1%	▲15.0
サービス業	7.0%	▲11.6	25.8%	▲10.6



私たちは時代のエネルギーを担う商社です
株式会社尾賀亀

OGacame BRNCE1958

〒523-0892

滋賀県近江八幡市出町293番地

Tel (0748) 33-3101

会議所のできごと

2月19日(金) 近江八幡工業クラブ新年例会

中小企業が活躍する新しい時代のSDGs経営

当所大ホールにて、(株)大川印刷 代表取締役社長の大川哲郎氏をお招きし開催。オンライン参加可能なハイブリット形式とし19名が参加された。



コロナ後を見据え、中小企業においてSDGsをいかに経営計画に実装するか、これまでの取り組みを多数ご紹介いただいた。全社員を巻き込み課題に向き合うこと。小さなことから始め、全社員がSDGsを意識すること。従業員への効果も大きいことなど、SDGsを実際に進める上でのポイントなどを話され、講演終了後も活発に質疑応答が行われた。

3月4日(木)

健康経営優良法人2021を認定取得しました

近江八幡商工会議所は昨年から健康経営に取組み、2021年3月4日に経済産業省が推進する「健康経営優良法人2021(中小規模法人部門)」に認定されました。

本制度に認定されると、経済産業省のHPに公表され、従業員の就労環境の改善に積極的に取り組む企業として、求職者や関係企業等からの企業評価を高めることに繋がります。

今後は職員の健康維持と増進、業務意欲の向上をはかり、充実した会員サービスを提供できるよう目指してまいります。また、健康経営や認定取得に興味がある方はご相談ください。

4月12日(月)

事業再構築補助金等オンライン説明会

「事業再構築補助金」について経済産業省 近畿経済産業局 産業部 中小企業課 課長補佐 二目真次氏に解説頂いた。新型コロナウイルス感染拡大防止のため、オンライン開催とした。

規模が大きく注目を集めている補助金とあって、28名の参加申し込みがあった。

説明会では、わかりやすく解説をいただき、引き続きの質疑応答も活発に行われ、関心の高さがうかがえた。

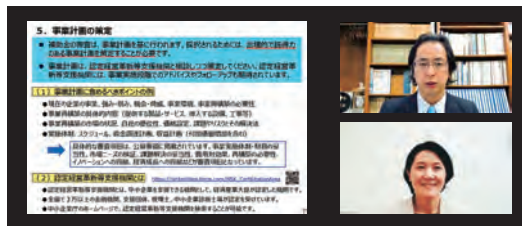

健康経営とは？

従業員などの健康管理を経営的な視点で考え、戦略的に実践することです。従業員と一緒に健康の維持や増進に取り組むことで会社の活性化やイメージ、業績を向上させていく取り組みです。

駅から8分！便利な教習所



近江八幡自動車教習所

近江八幡市鷹飼町北一丁目12番地7

0120-038-190

自動車運転免許取るなら

フォークリフト・玉掛け、小型移動式クレーン・高所作業車
各種安全講習も受付しております



Phone: 0120-71-2131

CatDrive 検索

会議所のできごと

3月25日(木)

会員企業の従業員の方々が表彰されました！

近江八幡商工会議所では、会員企業で永年勤務・尽力された従業員の方を表彰する商工優良従業員表彰式を例年開催しています。

3月25日(木)午後1時30分より令和2年度の表彰式を開催し、特別表彰（勤続30年以上）として11名、一般表彰（勤続10年以上）として30名の方々が受賞されました。

尾賀会頭から受賞者に表彰状が手渡され、小西近江八幡市長、片岡近江八幡市議会議長から激励のお言葉をいただきました。その後、表彰された方々を代表し、(株)関西歯車工業社の服部義彦さまが感謝の意を述べられました。表彰式の最後には、(有)カキウチさまによる記念撮影が行われました。



4月6日(火)・7日(水)

新入社員の方々が研修会に参加！

令和3年度 新規就職者激励大会・新入社員研修会

ビジネスマナーの基礎を学ぶ研修会（講師：阿部ふみ先生）を開催し、11社から21名の方が参加されました。

研修会に先立って行われた激励大会では、当所 尾賀会頭、近江八幡市 小西市長、東近江公共職業安定所 藤田所長から参加者にお祝いの言葉が贈られました。



尾賀会頭からの激励



名刺交換に挑戦！



阿部先生がアドバイス♪



お盆はこの位置！

教え合ってスキルアップ！



参加された方からのメッセージ



日光精器株式会社
キム ヨンハさん

学校を卒業して、社会人として新しい場所への第一歩は緊張やワクワク感のある中、新入社員研修会に参加する事から始まりました。

新入社員の姿勢、敬語、話し方、電話マナーなど社会人としての第一段階を学ぶ事ができる機会でした。

この新入社員研修は、学校という垣根の中にいた子供が社会について初めての学びとして、まるで子供が補助輪を外して自転車に乗る様な学びの始まりの段階だと思えます。

今から自分で進み、様々な仕事のバランスを合わせながら自転車が倒れない様に、上り坂を登らなければなりません。いつの間にか頂上に着いて、その頂上まで続く車輪の跡を見ながら成長した自分を振り返ると胸一杯になる事でしょう。

自転車の乗り方を教えてくれたこの新入社員研修により、今回参加した新入社員たちの素晴らしい未来の為の第一ステップを近江八幡商工会議所で学ぶ事が出来ました。

これからの未来を進む事が出来る機会をいただきありがとうございます。

E-channel

会員事業所紹介

Vol.150

このコーナーは、読者のみなさまにちょっとお得な情報を、提供するコーナーです。



ボディメイク・ダイエット専門店

HOTORI GYM by Bivvas

昨年7月のオープンからわずか半年で顧客100名以上！
20～50代まで幅広い年齢層の方が通う完全個室の本格プライベートジム♪

業界屈指の実績を持つトレーナーがお客様の理想に向けたボディメイクを徹底サポート！ダイエット、体力作り、運動不足解消など、マニュアルではなく目的やレベルに合わせたメニューで初心者の方やジムが続かなかった方もしっかり継続できます！近江八幡駅徒歩2分！お子様同伴OKなので ママさんも安心してご来店ください♪

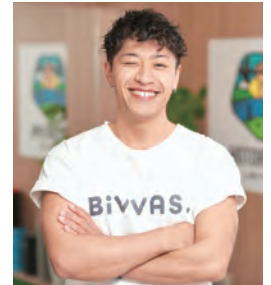

トレーナー 月村 達也 氏

【新規様限定】

パーソナルトレーニング (マンツーマン) 3,300円 (税込)
パーソナルトレーニング (2名ペア) 2,200円 (税込)

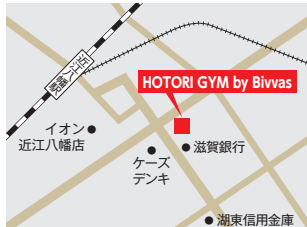
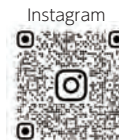

所在地 近江八幡市鷹飼町南3丁目
3-8ムラタビル4F-A
TEL 090-7759-5120
営業時間 9:00～22:30
(最終受付 21:30)
定休日 不定休

得トククーポン

会報を見たとおっしゃった方に割引
入会金50%OFF (お一人様1回限り)

2021年5月1日～2021年6月末日 近江八幡商工会議所 5月号

エステ化粧品専門店

カウンセリングを通してあなたのなりたいキレイへ

アドビューティ ケイ

顔は「心の窓」コミュニケーションに欠かせません♪
コロナ禍、マスク生活が続いております。

お肌やメイクへの意識がどうしても薄れがちの今、あなたは大丈夫ですか？
メイクの機会が減ったり、お手入れも手抜きになったりシミ・しわ・たるみなどおっしゃる方が多くなっています。



LINE公式アカウント



所在地 近江八幡市上田町1244-21
TEL・FAX 0748-36-3451
営業時間 10:00～19:00
定休日 毎週月・火曜日
(月末火曜日は営業)



美容機器による肌分析で自分のお肌の声を聞いてみませんか(^_^)
お肌を知れば、意識も変わります。お手入れ方法のアドバイスやメイクレッスンを実施しております。手に負えないところはエステにおまかせくださいね。

【エステメニュー】クイックコース 40分 3,300円 (税込)
ミニコース 30分 2,200円 (税込)

得トククーポン

会報を見たとおっしゃった方に割引
上記エステメニュー 10%OFF (お一人様1回限り)

2021年5月1日～2021年6月末日 近江八幡商工会議所 5月号

E-channel このコーナーへの掲載事業所募集中です

あなたのお店を会報誌でPRします！掲載は無料ですが、2ヶ月間有効の得トククーポンをお願いします
掲載は当会議所会員事業所に限ります ご希望の方は、お気軽に商工会議所までお問合せください



- 用紙:琵琶湖の環境保全活動を支援する寄付金付びわ湖環境ペーパー
- インキ:環境配慮型インキ(植物油インキ or ノンVOCインキ)
- 印刷:有害な廃液を排出しない水なし印刷